

Arts Visuels

« **Imagine** une nouvelle **Chimère**, une **créature** qui sort tout droit de tes rêves ou de tes cauchemars. »

Publique cible : _ **7H-8H** ... (...Mais adaptable pour tous.)

Autonome : _ 6H **7H-H8**

Aide au démarrage : _ 5H-6H

Avec encadrement : _ 3H-4H

Matériel simple :

- papier, ou support divers que tu trouves, carton, récupération, nappe, ...etc.
- crayons divers ou feutres, peinture, craies, produits alimentaires, ...etc.

Instructions de réalisation :

- à l'écran sur le PC .

Documentation :

- à l'écran sur le PC
- tout ce que tu peux trouver dans ton environnement, livres, revue , journaux, ...etc

INDEX

- **C'est quoi ...La Chimère ?**
 - **C'est quoi ...les chimères ?**
 - **Chimères... décorations des façades en architecture.**
"Notre Dame de Paris"
 - **D'autre créatures imaginaires ...** : réalisations par des 7H
-

C'est quoi ...La Chimère ?



La [Chimère d'Arezzo](#), bronze [étrusque](#)

La Chimère est le nom propre d'un monstre issu de la **mythologie grecque**, C'est la représentation d'un être mythique.



Pégase permet à [Bellérophon](#) de le monter afin de vaincre La [Chimère](#), et réalise avec son cavalier beaucoup d'autres exploits.

Dans la mythologie grecque **La Chimère** est une créature fantastique malfaisante. Elle est généralement décrite comme un hybride (avec les attributs de plusieurs animaux mélangés). Composée d'un **lion**, pour la gueule et la moitié avant de son corps, d'une **chèvre**, pour la moitié arrière avec sa tête sur le dos du lion, et d'une **queue à tête de serpent**. Il s'agit d'un monstre femelle **crachant des flammes**. Certaines versions parlent d'une *queue de dragon*, mais il faut savoir que chez les Grecs, les *dragons* étaient de gros serpents divins (comme Python, Ladon ou l'Hydre de Lerne).



Chimère sur un plat, [musée du Louvre](#)
v. [350-340 av. J.-C.](#)



La chimère, en noir / blanc
Projet de tatouage.

C'est quoi ...les chimères ?

Le nom commun de « chimère » a été donné à des bêtes fantastiques qui n'ont de commun avec l'animal de la mythologie que leur caractère composite bizarre, leur "mélange" étrange.

Une **chimère** est une **créature imaginaire**, une figure fantastique ou **grotesque utilisée à des fins décoratives** dans l'architecture des anciens bâtiments célèbres.

Dans de nombreuses légende anciennes, dans de nombreuses civilisations de par le monde, les chimères sont des créatures mystérieuses qui habitent l'imaginaire des hommes...

...à moins que ces êtres étranges naissent et existent réellement sitôt que l'homme commence à rêver d'eux !?

- moitié homme / moitié Dieu
- moitié humain / moitié animal.
- des êtres étranges, constitués des divers attributs de plusieurs bêtes différentes, comme si elles étaient mélangées entre elles.

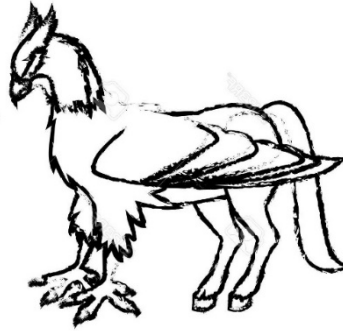

Hippogriffe : créature mythologie grecque

Ces monstres sont des créatures, qui défendent la justice et le bien, ou des fauves qui sont de sombres individus à la personnalité maléfique. Souvent, ils ont donc des pouvoirs magiques qu'ils mettent au service du Bien ou au service du Mal.



Pegasus cheval ailé mythique



Médusa



Médusa gorgon portrait

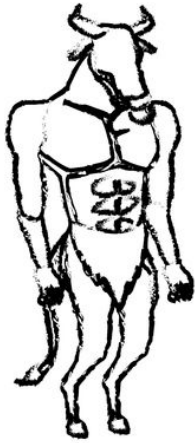

Minotaure : mythologie grecque



Hydra : monstre serpent à trois têtes



Dragon : monstre fantastique médiéval

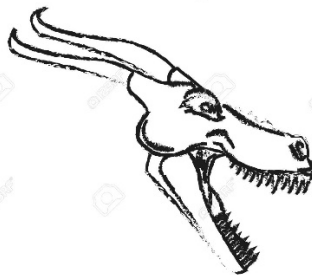
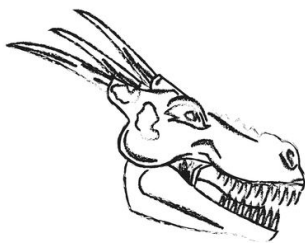



Griffons médiévaux



les griffons pouvaient être apprivoisés et dressés avec des montures, même si cela était une tâche presque exclusive des elfes sauvages.

Une fois qu'un griffon est apprivoisé, le lien avec le cavalier reste à vie.



Les dragons sont des reptiles ailés. Parfois, ils ont le pouvoir de changer de forme.



La **Manticore**, semblable à la chimère et au sphinx, est l'un des êtres mythologiques que nous connaissons comme hybride. Il a le corps d'un lion, la tête humaine, des ailes de dragon ou de chauve-souris et la queue d'un scorpion ou d'un dragon. Sa réputation est celle de dévoreuse d'humains.

Chimères... **décorations** des façades en architecture.

Les chimères de Notre-Dame de Paris

Les **chimères de Notre-Dame de Paris** sont des statues représentant des chimères qui ornent la cathédrale Notre-Dame, à Paris.



La Stryge, sans doute la plus célèbre des chimères de la cathédrale.



Ces monstres qui guettent Paris



Chimère en forme de [basilic](#).



Une chimère de Notre-Dame de Paris.



Le pélican, symbole de la charité.



L'une des chimères vers 1870

Tu as vu la taille monumentale de ces sculptures ?



D'autres chimères

Il y a des chimères sur beaucoup d'autres vieux bâtiments.



Chimères de la porte d'entrée de l'[hôtel Chenizot](#) à Paris



façade du n°133,
[rue Saint-Antoine](#) Paris



Chimère représentant une [loutre](#)

D'autres créatures imaginaires ...: réalisations par des 7H

Exemples de réalisations inventées par des 7H ... au **feutre fin** sur une feuille blanche FA4 qui leur a été fournie avec une tête d'animal 'tamponnée' au préalable.

Les enfants ont poursuivi la réalisation en reproduisant la même impression graphique (continuer en imitant la 'manière').

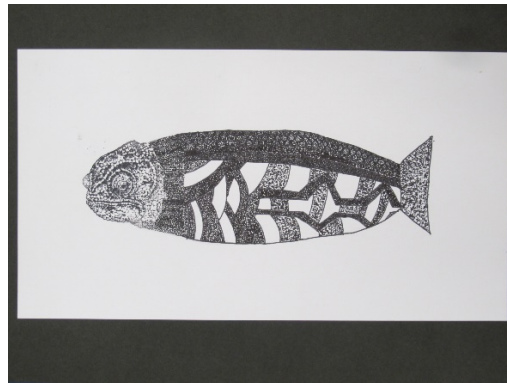
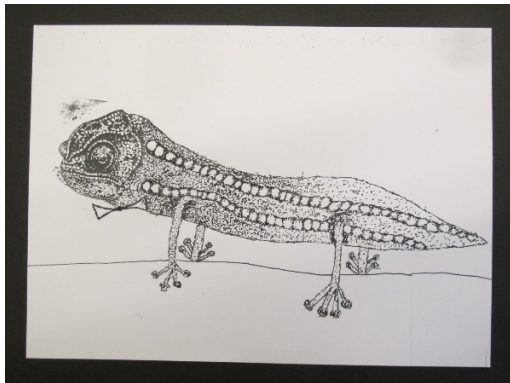

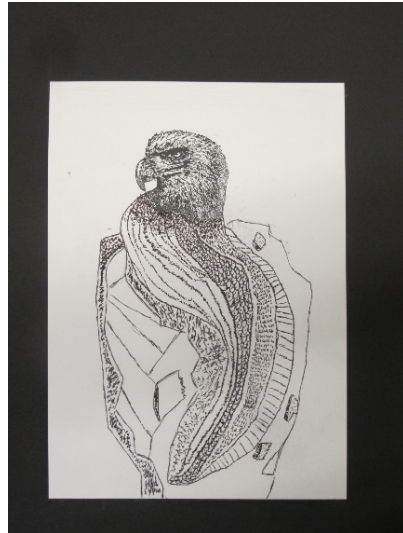
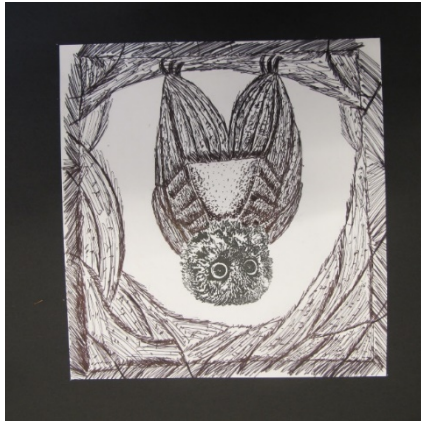

Soit attentif à **LA FORME** ...



...ceci n'est pas
une moustache!

La **silhouette** de profil est plus facile
à représenter en dessin.



Il lui manque les ailes pour devenir une créature légendaire !

Soit attentif à **LA STRUCTURE** à l'intérieur de la forme.

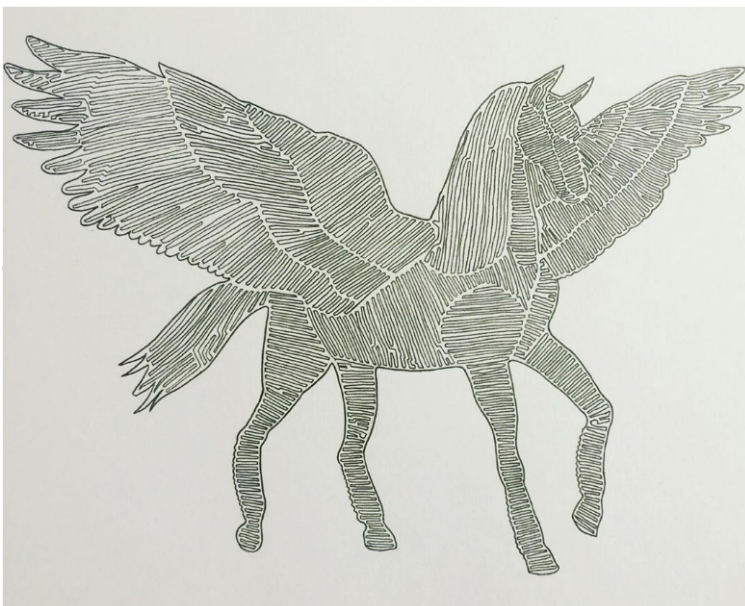

Regarde l'**orientation** des traits de structure !

Van Dongen



Avec cet animal qui rappelle le cheval mythologique **Pégase**, l'artiste s'illustre et s'impose comme un peintre qui va bouleverser les codes artistiques.

Lien : [Image de Van Dongen](#)

<https://www.pinterest.fr/valerieannevela/peintures-de-van-dongen/>

https://www.google.com/search?q=Van+Dongen&client=firefox-b-e&sxsrf=ALeKk01dkx1qUxsvWisquvgiVewpSQOWNQ:1585579202075&tbm=isch&source=iu&ictx=1&fir=a5dMYetKuhl3pM%253A%252CrLUR_ZALvSiRaM%252C%252Fm%252F0lb9m&vet=1&usg=AI4_kRQiU_Fn5ZjvTTGTzFurL0DB57F3Q&sa=X&ved=2ahUKEwiPgunotsLoAhVdxMQ8HZwmCpcQ_B0wCnoECAsQAw#imgsrc=a5dMYetKuhl3pM: